

# “Reforma Tributaria Argentina”

» Junio 2018

Subsecretaría de Política Tributaria  
Secretaría de Ingresos Públicos



Ministerio de Hacienda  
Presidencia de la Nación

# Contenido

---

Situación  
Fiscal

Argentina

Contexto Internacional

Tributos y Alícuotas

Reforma  
Tributaria

Contexto

Consenso Fiscal

Responsabilidad Fiscal

Aspectos Internacionales

Principales efectos

# Contenido

---

Situación  
Fiscal

Argentina

Contexto Internacional

Tributos y Alícuotas

# Argentina – Gasto Público Primario

como % del PIB

Fuente: Ministry of Hacienda. 2018:  
proyección actual.

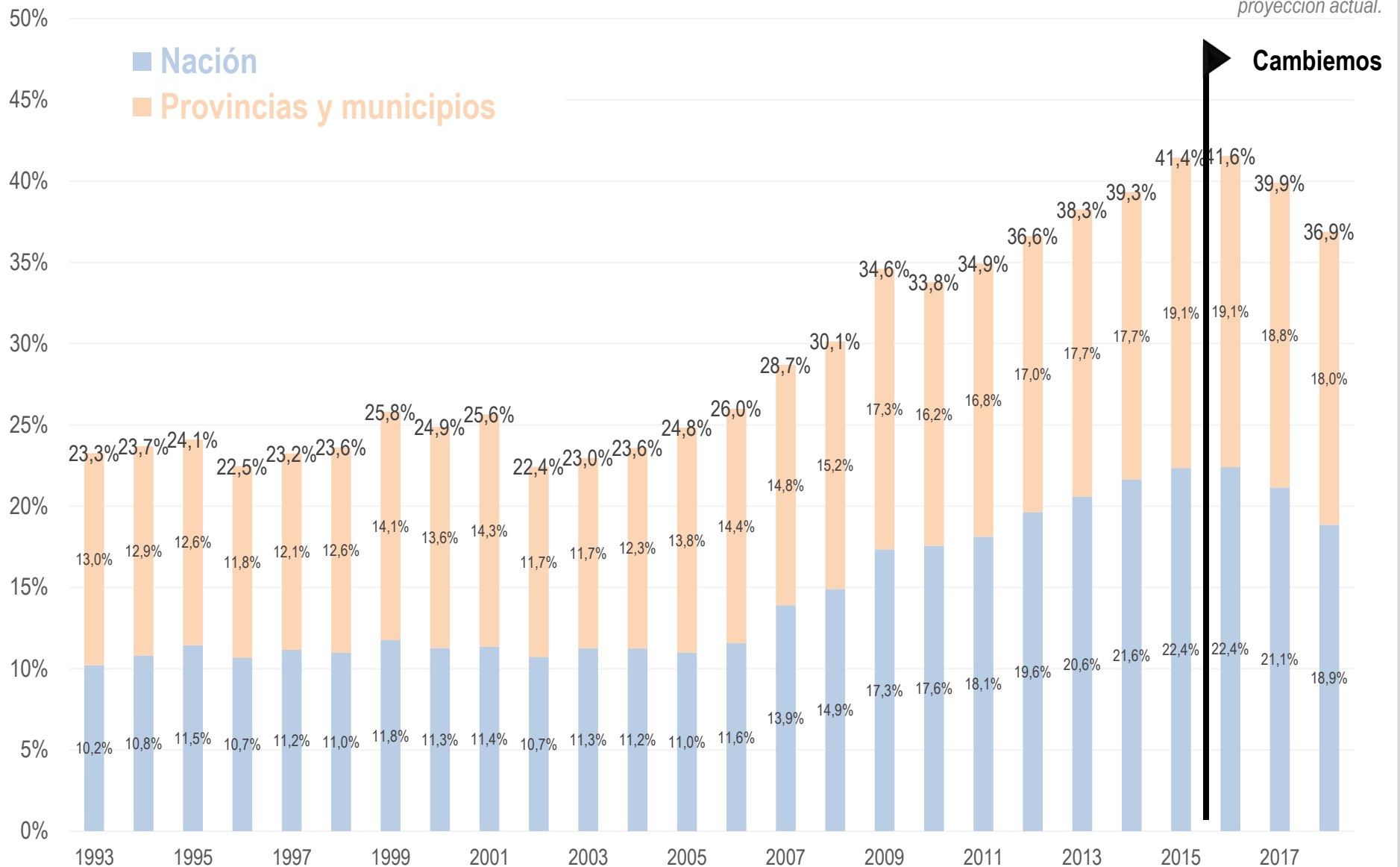

# Gasto Público vs. Nivel de Desarrollo

Gasto Total como % del PIB

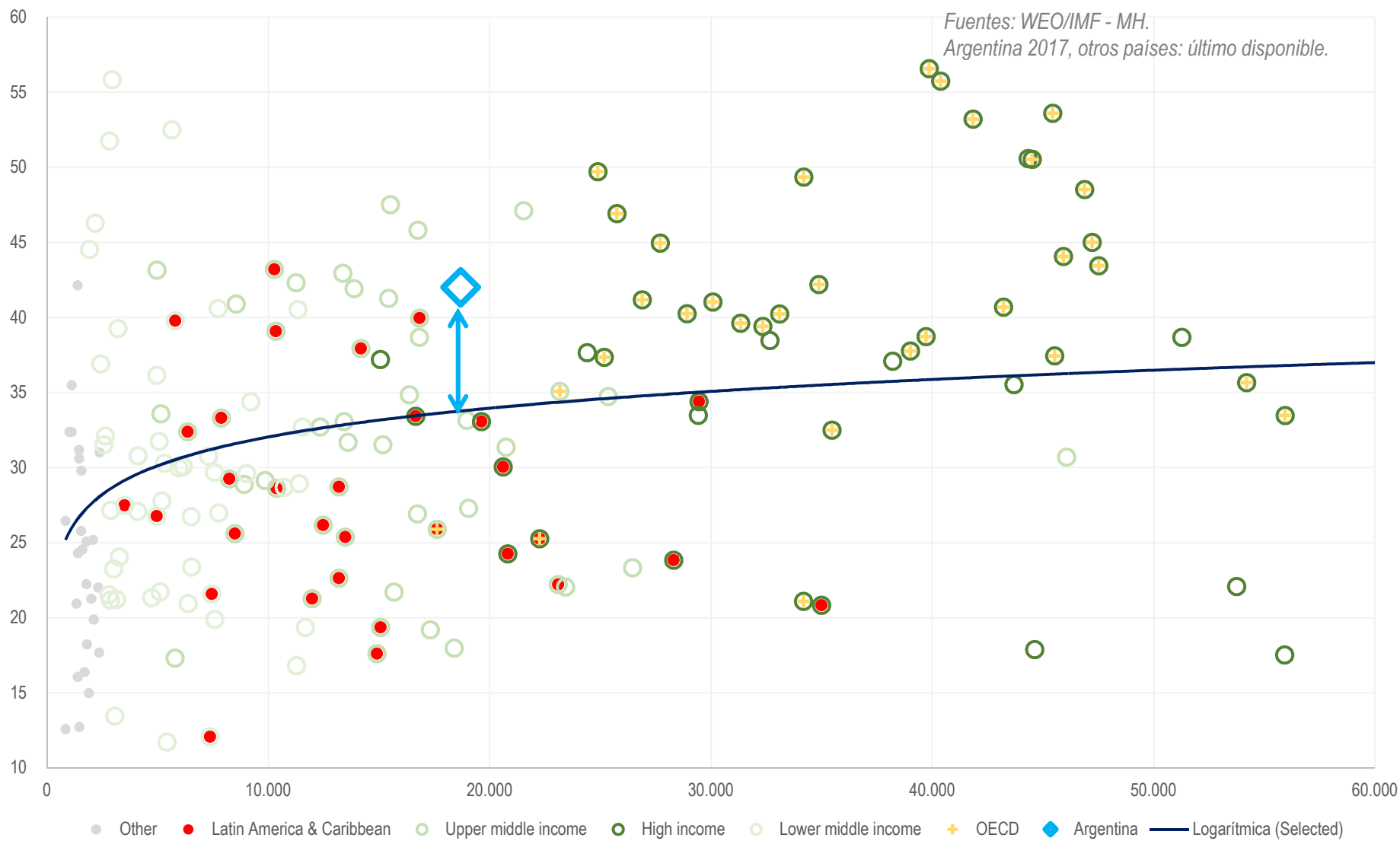

# Argentina - Presión tributaria consolidada

sin municipios - PIB (año base 2004)

Fuente: Ministerio de Hacienda  
Refleja la presión tributaria neta. Clasificado  
según propiedad de los recursos.

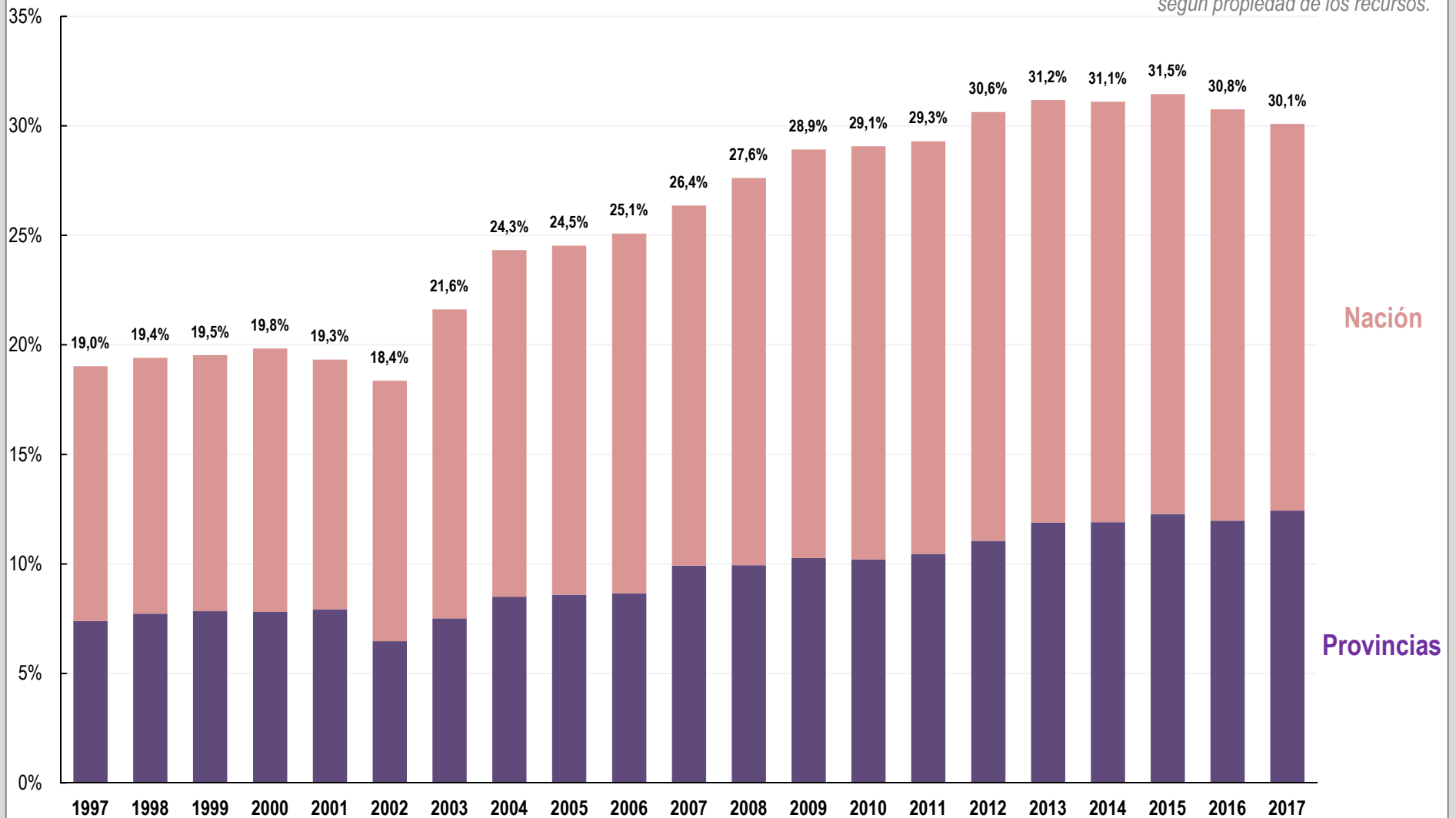

# Argentina - Carga tributaria en porcentaje del PBI

(Argentina vs Promedio OCDE y de América Latina y Caribe)

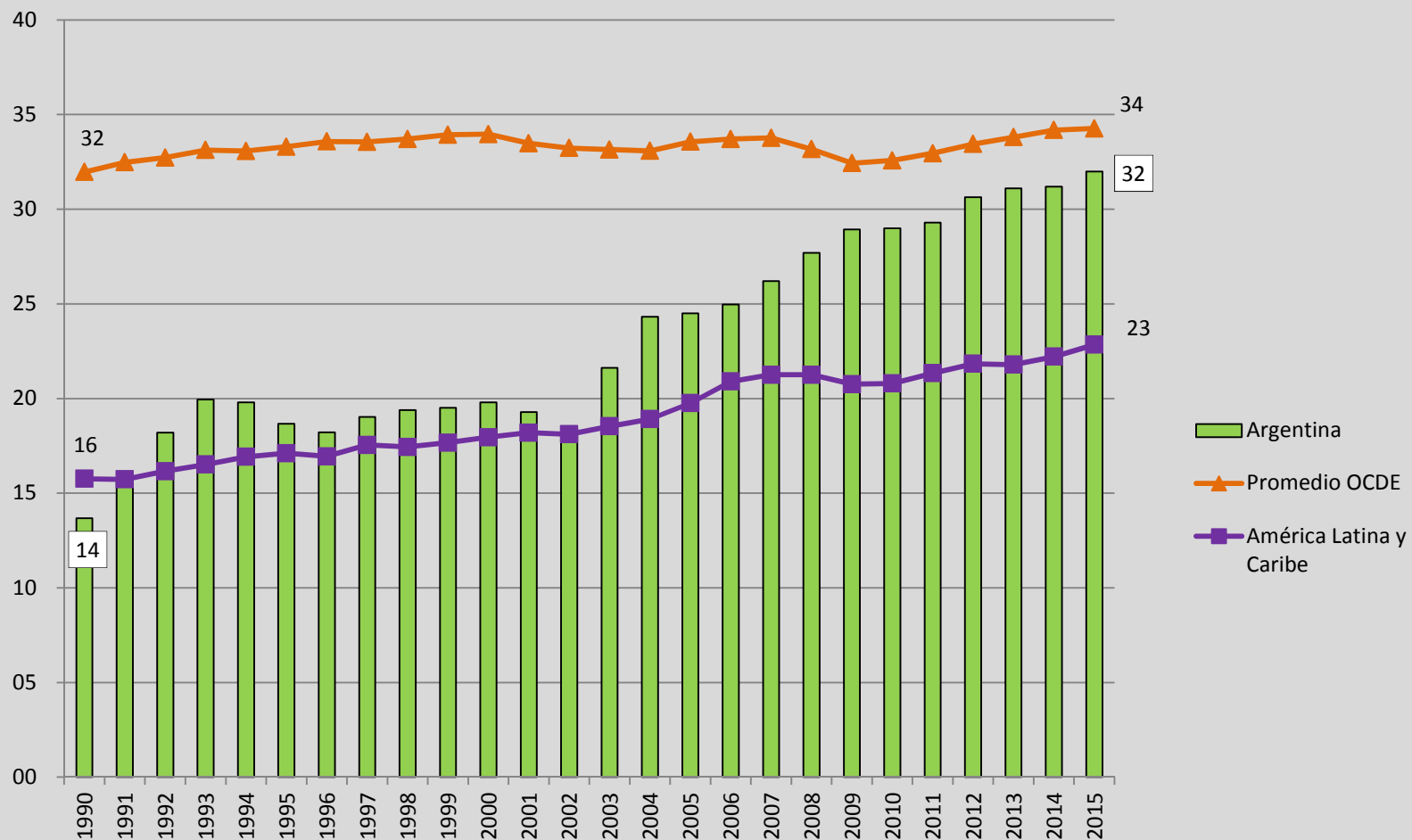

Fuente: <http://www.economia.gob.ar/sip/basehome/retrib.htm> y <http://stats.oecd.org/>

# Presión tributaria: Impuesto a la Renta PF

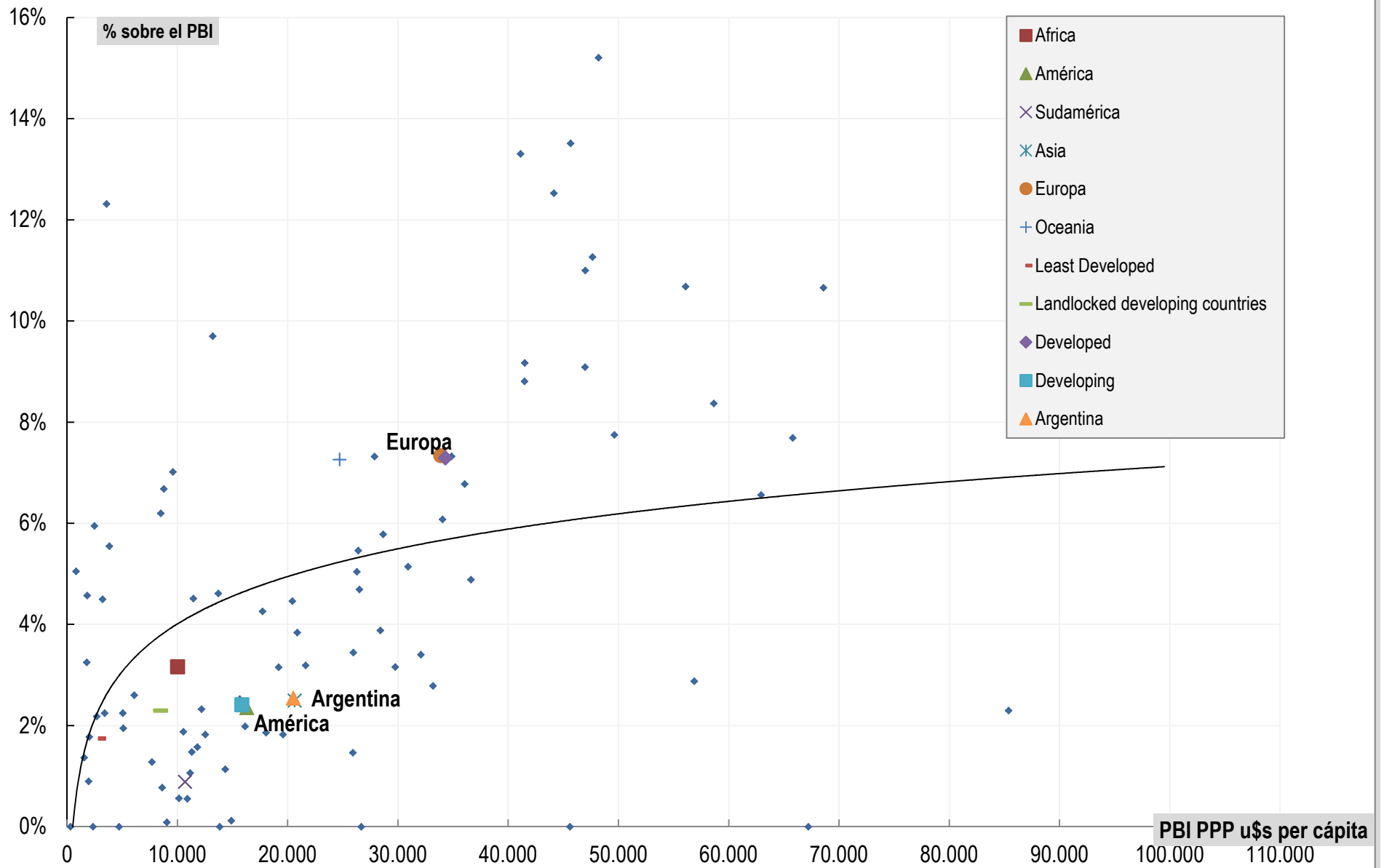

Fuente: IMF -  
DNIAF/MH.



# Presión tributaria: Seg. Social + Impuesto a la Renta PF

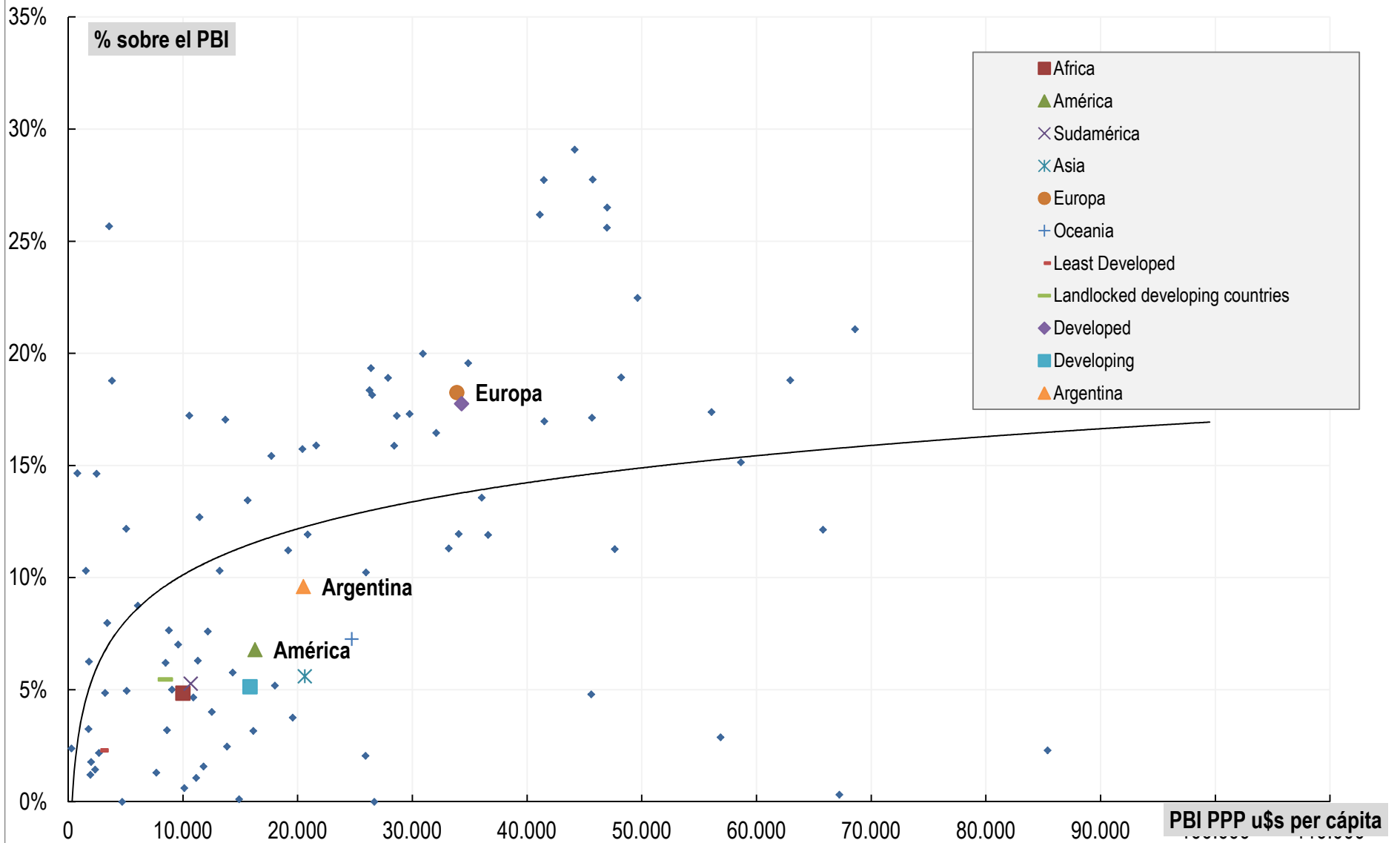

Fuente: IMF -  
DNIAF/MH.

# Presión tributaria: Imposición sobre bienes y servicios

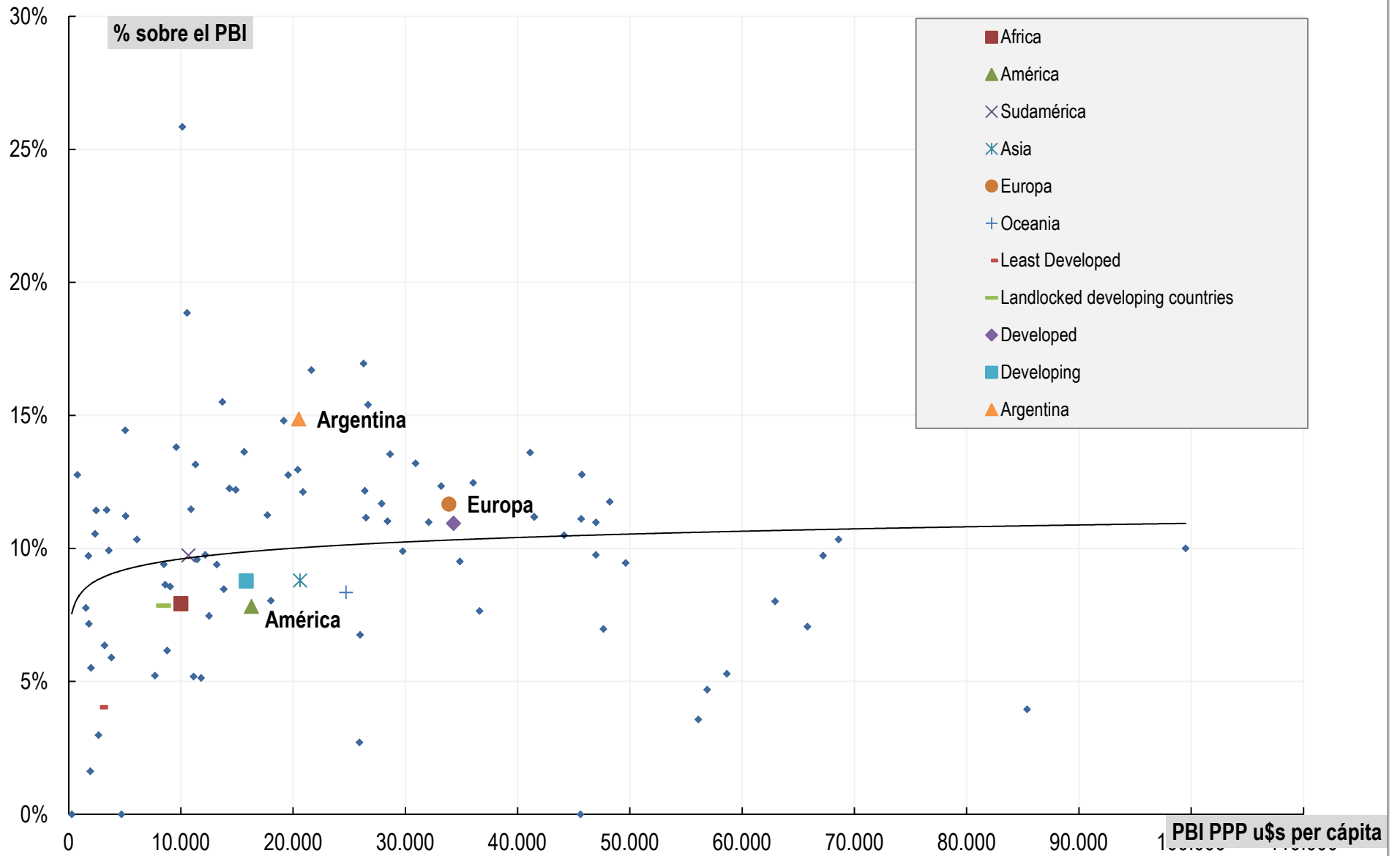

Fuente: IMF -  
DNIAE/MH

# Argentina en el contexto global

## Principales Tributos y Alícuotas de Imposición (promedio 2017)

| JURISDICCION | IMPOSICION                     | PROMEDIO GLOBAL | PROMEDIO LATAM | ARGENTINA     |
|--------------|--------------------------------|-----------------|----------------|---------------|
| Nacional     | Sobre la Renta Corporativa (1) | 24,29%          | 27,98%         | 35%           |
|              | Al Valor Agregado              | 15,69%          | 13,08%         | 21% (2)       |
|              | Sobre Movimientos Bancarios    | * (3)           | * (3)          | 0,6% - 1,2%   |
|              | Seguridad Social - Empleador   | 17,37%          | 13,30%         | 23% - 27% (4) |
| Provincial   | Sobre los Ingresos Brutos      | * (3)           | * (3)          | 0 - 8%        |

(1) Utilidades no distribuidas    (2) Alícuota General    (3) Aplicable en algunos países solamente    (4) Incluye Obras Sociales

Fuente: DNIAF / MH y otras públicas y privadas

# Contenido

---

Reforma  
Tributaria

Contexto

Consenso Fiscal

Responsabilidad Fiscal

Aspectos Internacionales

Principales Efectos

# Consenso Fiscal

## Estado de situación (5/6/2018)

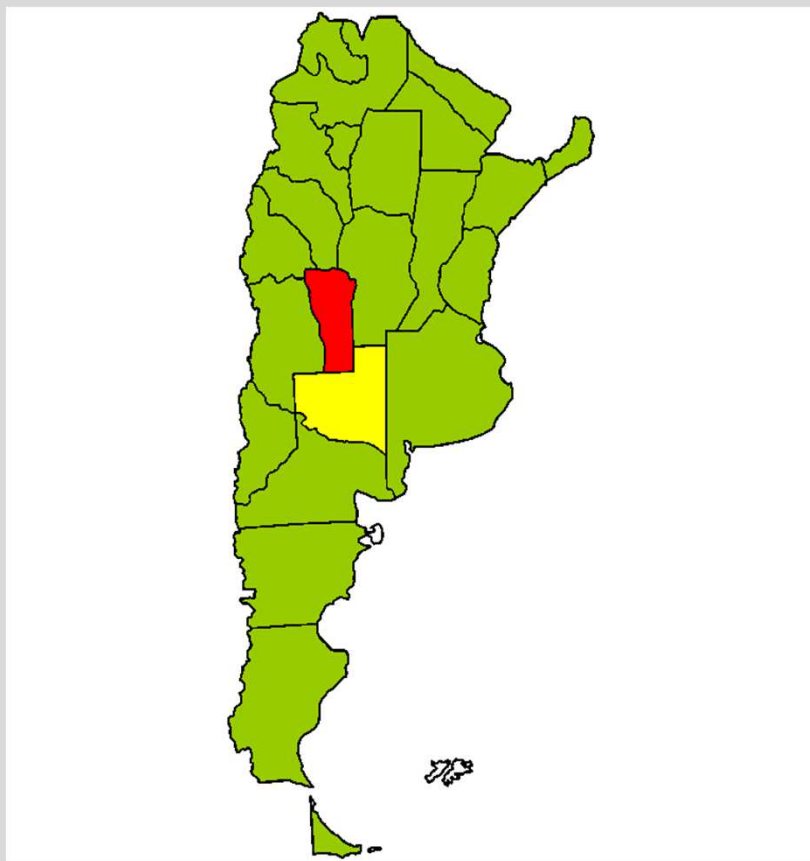

- Ratificado por la legislatura provincial
- No ratificado por la legislatura provincial
- No suscribió

## Modificaciones realizadas y futuras

- “Extraña jurisdicción” – eliminación inmediata
- Exportaciones de bienes – desgravación inmediata
- Exenciones y alícuotas máximas por actividad

2018

2023

IIBB: exenciones y alícuotas máximas por actividad a implementarse en 5 años

# Responsabilidad Fiscal

---

## Compromisos asumidos a través de la Ley 27.428

- Mantener constante el crecimiento de los gastos corrientes en términos reales
- No aumentar cargos públicos respecto a la población proyectada
- Restringir el crecimiento del gasto en los últimos 6 meses de gestión
- No aumentar la presión impositiva

# Aspectos Internacionales

| Acción BEPS                     | Medida                      |
|---------------------------------|-----------------------------|
| #1 – Economía Digital           | IVA Servicios Digitales     |
| #3 – Reglas CFC                 | IG Rentas Pasivas           |
| #4 – Deducción de Intereses     | IG Capitalización Exigua    |
| #7 – Establecimiento Permanente | IG – Definición de EP       |
| #10 – Precios de Transferencia  | IG – Sexto Método           |
| #13 – Reporte país por país     | LPT – Sanciones específicas |
| #14 – Resolución de conflictos  | LPT – MAP / APA             |

# Principales Efectos

| Impuesto / Concepto                  | Actual  | Reforma | Año     |
|--------------------------------------|---------|---------|---------|
| Ganancias: Alícuota Corporativa      | 35%     | 25%     | 2020    |
| Ganancias: Actualización Costos      | X       | ✓       | 2018    |
| IVA: Devolución Bienes de Uso        | X       | ✓       | 2018    |
| ICyDB: Pago a cuenta Ganancias       | 17%     | 100%    | 2018/22 |
| Contribuciones patronales: MNI       | X       | ✓       | 2018/22 |
| IIBB: Actividad Primaria / Industria | 0% - 5% | 0%      | 2020/22 |
| Impuesto Sellos: Alícuota general    | 1%      | 0%      | 2019/22 |